ОБРАЗОВАНИЕ
НАЦИОНАЛЬНЫЕ ПРОЕКТЫ РОССИИ

Автоматизированная информационная система **«Профилактика»**

в сфере защиты прав детей и профилактики их антиобщественного и противоправного поведения

МИНИСТЕРСТВО ПРОСВЕЩЕНИЯ РОССИЙСКОЙ ФЕДЕРАЦИИ

ЦИСМ

Национальный проект «Образование»

Федеральный проект
«Патриотическое воспитание граждан Российской Федерации»

Федеральный закон от 24 июня 1999 г. № 120-ФЗ «Об основах системы профилактики безнадзорности и правонарушений несовершеннолетних»

Цели и задачи

Цель

формирование единого подхода к межведомственному взаимодействию в системе воспитания и профилактики безнадзорности и правонарушений несовершеннолетних, повышение эффективности государственного управления в сфере организации ИПР в отношении несовершеннолетних, их родителей (иных законных представителей).

Задачи

01 **Создание** защищенного единого информационного пространства, обеспечивающего учет и хранение сведений о несовершеннолетних и семьях, находящихся в социально опасном положении, а также несовершеннолетних, относящихся к группе риска по вовлечению в противоправное поведение, и всех видов профилактических работ, проводимых с ними органами и учреждениями системы профилактики;

02 **Создание** единой методической базы для проведения индивидуальной профилактической работы с несовершеннолетними и семьями, находящимися в социально опасном положении;

03 **Осуществление** мониторинга эффективности деятельности органов и учреждений системы профилактики;

04 **Обеспечение** оперативного обмена информацией между органами и учреждениями системы профилактики;

05 Автоматическое **формирование** отчетности о деятельности органов и учреждений системы профилактики.

АИС «Профилактика»

Пользователи

Федеральный уровень

- Министерство просвещения
- Министерство здравоохранения
- Министерство спорта
- Министерство культуры
- Министерство внутренних дел
- Министерство труда и соц. защиты
- Федеральная служба исполнения наказаний
- Федеральное агентство по делам молодежи

Региональный уровень

Органы государственной власти субъектов Российской Федерации

Муниципальный уровень

Территориальные (муниципальные) комиссии по делам несовершеннолетних и защите их прав

Учреждения социальной защиты, органы опеки и попечительства, образовательные организации, муниципальные органы здравоохранения, муниципальные органы по делам молодежи, культуре, спорту, ОВД, ПДН, ЦВСНП, подразделения ФСИН

Структура

01 **Дашборд** со статистикой

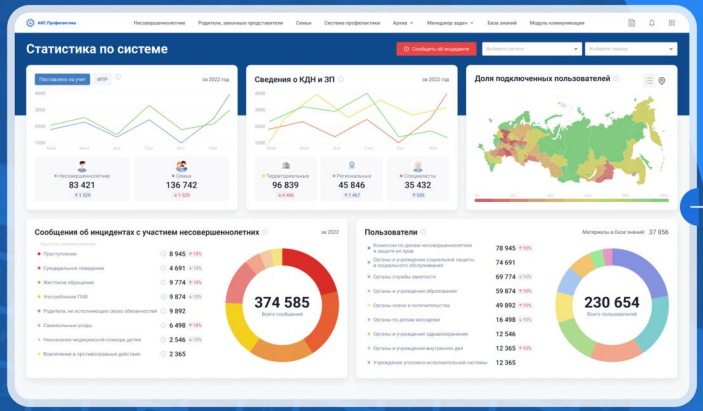

02 **Реестры** несовершеннолетних, родителей и семей

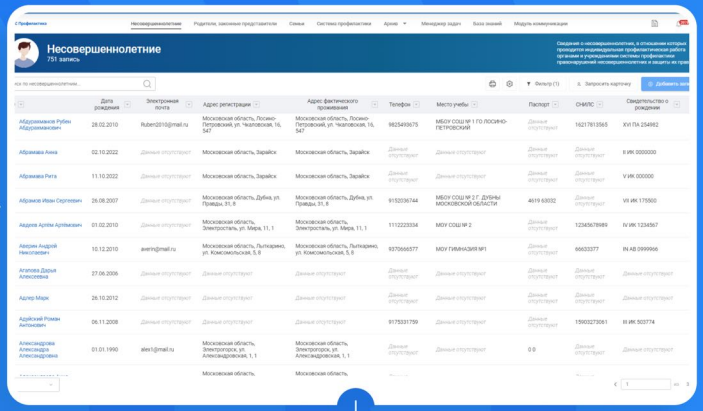

03 **Карточка несовершеннолетнего** с подсистемой ИПР

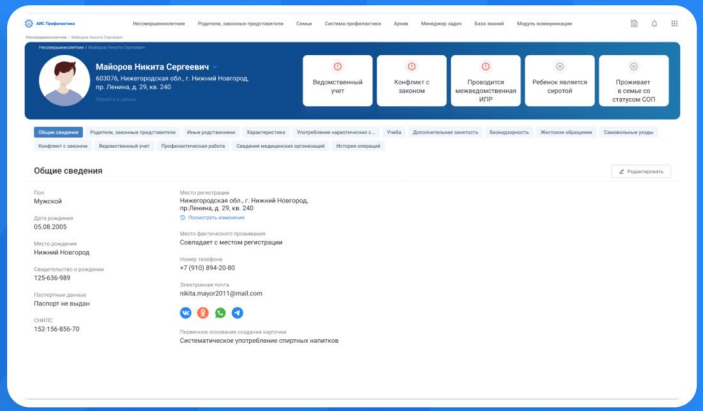

Подсистема межведомственного взаимодействия

- **Модуль коммуникации**
- **Менеджер задач**
- **База знаний**
- **Рекомендательная система**

Интерактивный **обмен опытом** между специалистами системы профилактики

Формирование **рекомендаций** по запросам пользователей

Формирование **сборника** лучших практик ИПР

Развитие профессиональных компетенций

Этапы реализации

2021 год

I Этап

Разработка программного обеспечения разделов:

- «Система профилактики»
- «Несовершеннолетние»
- «Родители (законные представители)»
- «Семьи»
- «Архив»

2022 год

II Этап

Разработка программного обеспечения:

- Подсистемы межведомственного взаимодействия
- Подсистемы оповещения и информирования
- Подсистемы обработки сообщений о нарушении прав несовершеннолетних

2023 год

III Этап

Доработка программного обеспечения в части создания:

- Подсистемы формирования отчетности
- Подсистемы формирования сведений о планировании и проведении ИПР и решениях, принятых на заседаниях КДН и ЗП
- Модуля раннего выявления несовершеннолетних «группы риска»
- Разработки механизмов интеграции

2024 год

IV Этап

Передача программного обеспечения на мощности Министерства просвещения

- Внедрение в эксплуатацию

Итоги реализации в 2024 году

80 000

подключений во всех субъектах РФ

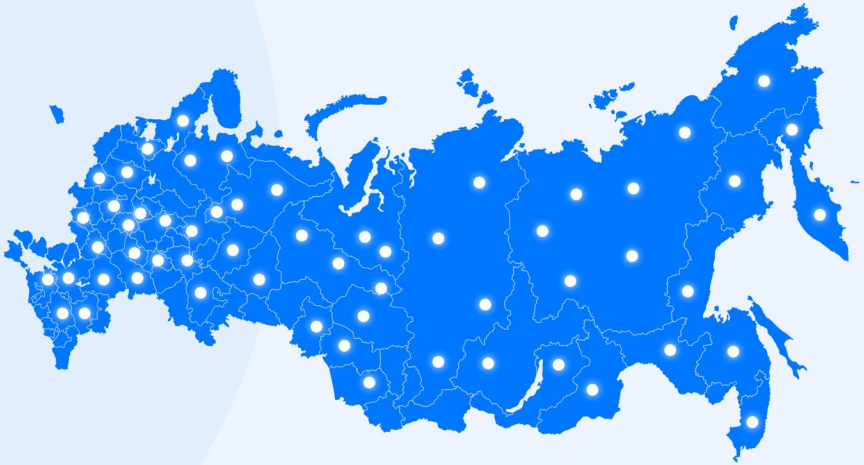

01

Снижение расходов субъектов Российской Федерации на создание ПО

02

Оперативный обмен информацией и принятие решений

03

Мониторинг эффективности ИПР